รายงานการปฏิบัติราชการประจำเดือน
เมษายน – มิถุนายน ๒๕๖๙
ประจำปีงบประมาณ พ.ศ. ๒๕๖๙
งานป้องกันปราบปราม สถานีตำรวจภูธรมะเริง

โครงการครูตำรวจแดร์ สภ.มะเริง

เข้าสอนนักเรียนตามโครงการแดร์ ในภาคเรียนที่ ๑ /๒๕๖๙

โครงการดำเนินงานตำบลยั่งยืน เพื่อแก้ไขปัญหายาเสพติดแบบครบวงจรตามยุทธศาสตร์ชาติ ประจำปีงบประมาณ ๒๕๖๙ ตั้งแต่ เดือน ก.พ. – ก.ค. ๖๙

เมื่อวันที่ ๑๑ พฤษภาคม ๒๕๖๙ เวลา ๐๗.๓๐ น. พ.ต.อ.โกสินทร์ สะอาดวงศ์ ผกก.สภ.มะเริง มอบหมายให้ พ.ต.ท.บรรลือศักดิ์ โพธิ์นวลศรี สวป.สภ.มะเริง พร้อมชุดปฏิบัติการตำบลยั่งยืน ร่วมกับ รพ.สต.มะเริงน้อย คณะกรรมการคุ้ม, อสม. และผู้นำชุมชน ร่วมทำกิจกรรมชุมชนบำบัด CBTx ณ บ้านมะเริงใหญ่ ม.๗ ต.พะเนา อ.เมือง จ.นครราชสีมา

โครงการฝากบ้าน Police ๔.๐

สภ.มะเริง ภ.จว.นครราชสีมา

วันที่ ๑๓ เม.ย. ๖๙ เวลา ๑๐.๐๐ น.พ.ต.ท.สุทธิรักษ์ ลัคนาลิขิต รอง ผกก.ป.สภ.มะเริง พร้อมด้วยสายตรวจ สภ.มะเริง ออกตรวจบริษัทศรีสวัสดิ์ สาขายองแยง ตามโครงการฝากบ้าน Police ๔.๐ ในช่วงเทศกาลสงกรานต์

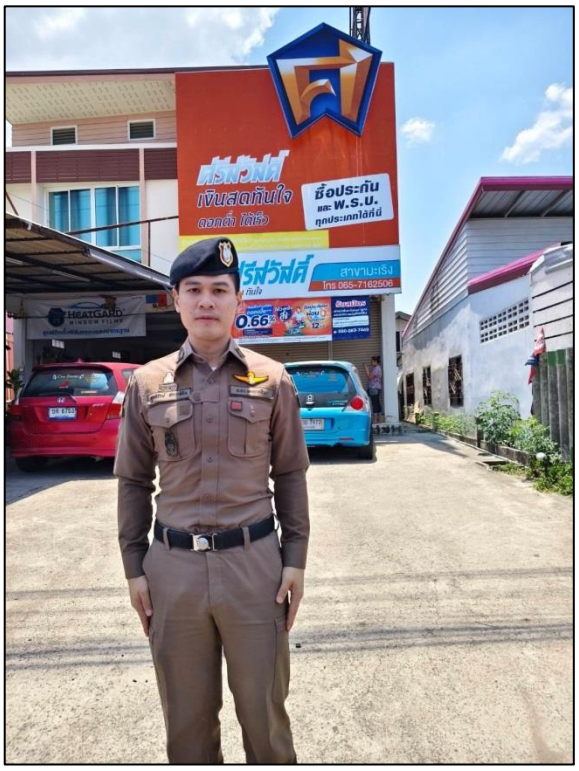

สภ.มะเริง ภ.จว.นครราชสีมา

วันนี้ (๒๘ พ.ค.๖๙) เวลา ๑๐.๓๐ น. พ.ต.อ.โกสินทร์ สะอาดวงศ์ ผกก.สภ.มะเริง, พ.ต.ท. บรรลือศักดิ์ โพธิ์นวลศรี สวป.ฯ ได้ออกตรวจเยี่ยม พบปะหารือกับผู้บริหารบริษัท ไดซิน จำกัด และบริษัท เอสเตโม ประเทศไทย จำกัด ณ เขตอุตสาหกรรมสุรนารี

ภารกิจประจำวันของสายตรวจ

ตรวจเยี่ยมพบปะประประชาชน จุดตรวจ จุดเสี่ยง จุดล่อแหลม ป้องกันเหตุอาชญากรรมสร้างความอุ่นใจ ให้แก่ประชาชน

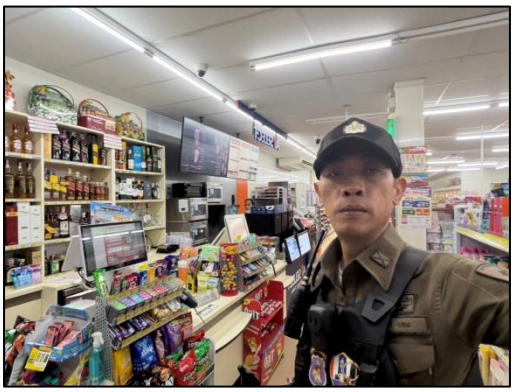

ออกตรวจป้องกันเหตุตามจุดเสี่ยงจุดล่อแหลม ในฟังก์ชั่น เช็คอิน ของ แอพพลิเคชั่น Police ๔.๐ สายตรวจรถยนต์ ได้มีการออกตรวจจุดเสี่ยง จุดล่อแหลมร้านสะดวกซื้อในพื้นที่ เพื่อป้องกันเหตุ สร้างความอุ่นใจ และรักษาความปลอดภัยให้แก่ประชาชน

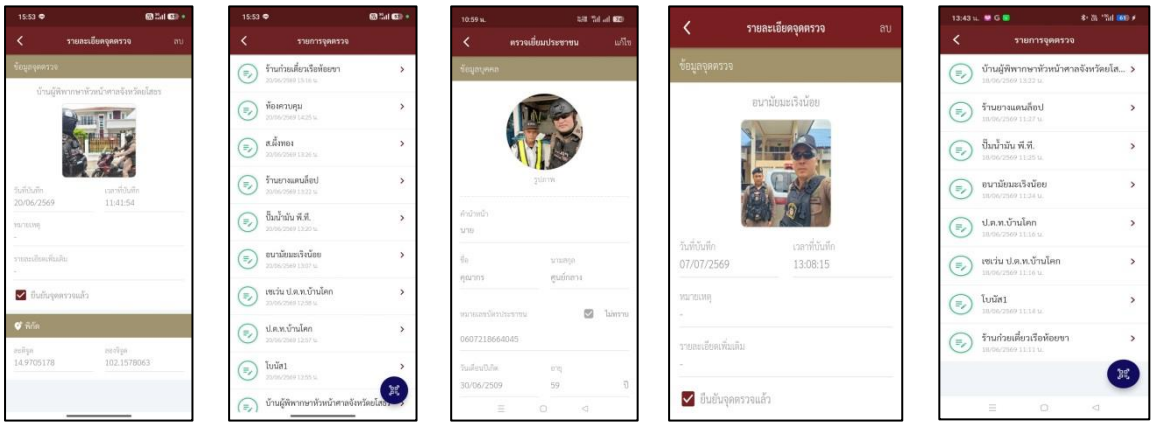

ฝึกทบทวนการเข้าเผชิญเหตุ
ความพร้อมของอุปกรณ์ในการเข้าระงับเหตุ

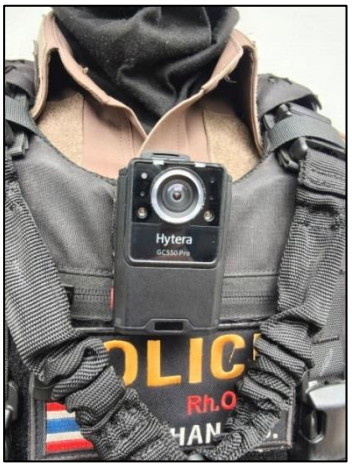

ฝึกทบทวนการเข้าแผนเผชิญเหตุ

เมษายน ๒๕๖๙

ซ้อมแผนเผชิญเหตุบุคคลคลุ้มคลั่งมีอาวุธปืน

สภ.มะเริง ภ.จว.นครราชสีมา

วันที่ 29 เม.ย.69 เวลา 15.00- 16.00 น.พ.ต.อ.โกสินทร์ สะอาดวงศ์ ผกก.สภ.มะเริง พ.ต.ท.สุทธิรักษ์ ลัคนาลิขิต รอง ผกก.ป.สภ.มะเริง พ.ต.ท.บรรลือศักดิ์ โพธิ์นวลศรี พร้อมด้วย สายตรวจ สภ.มะเริง ซ้อมแผนเผชิญเหตุบุคคลคลุ้มคลั่งมีอาวุธปืน

ฝึกทบทวนการเข้าแผนเผชิญเหตุ

พฤษภาคม ๒๕๖๙

ซ้อมแผนเผชิญเหตุ บุคคลวิกลจริต โดยใช้ไม้ง่าม

สภ.มะเริง ภ.จว.นครราชสีมา

วันที่ ๑๒ พ.ค.๖๙ เวลา ๑๑.๐๐- ๑๓.๐๐ น.พ.ต.อ.โกสินทร์ สะอาดวงศ์ ผกก.สภ.มะเริง พ.ต.ท.สุทธิรักษ์ ลัคนาลิขิต รอง ผกก.ป.สภ.มะเริง พ.ต.ท.บรรลือศักดิ์ โพธิ์นวลศรี พร้อมด้วย สายตรวจ สภ.มะเริง ซ้อมแผนเผชิญเหตุ บุคคลวิกลจริต โดยใช้ไม้ง่าม

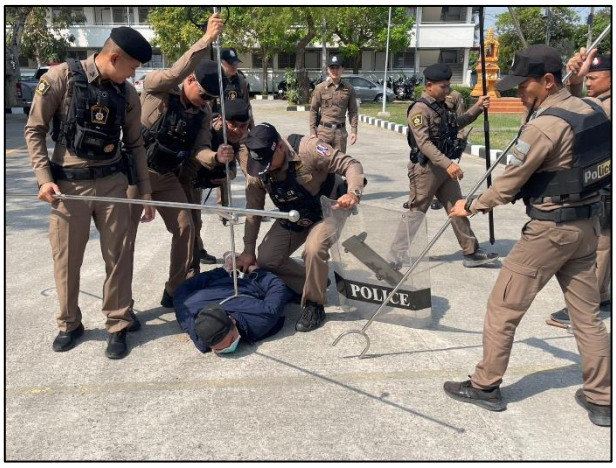

ฝึกทบทวนการเข้าแผนเผชิญเหตุ

มิถุนายน ๒๕๖๙

ซ้อมแผนเผชิญเหตุ ทะเลาะวิวาทในสถานศึกษา

วันที่ ๒๓ มิ.ย.๖๙ เวลา ๑๐.๐๐- ๑๑.๐๐ น.พ.ต.อ.โกสินทร์ สะอาดวงศ์ ผกก.สภ.มะเริง พ.ต.ท.สุทธิรักษ์ ลัคนาลิขิต รอง ผกก.ป.สภ.มะเริง พ.ต.ท.บรรลือศักดิ์ โพธิ์นวลศรี พร้อมด้วย สายตรวจ สภ.มะเริง ซ้อมแผนเผชิญเหตุ ทะเลาะวิวาทในสถานศึกษา

การจับกุม

เดือน เมษายน ๖๙

๑. วันที่ ๙ เมษายน ๖๙ ข้อหา ดื่มสุราในสถานที่ห้าม (ในวัด)
๒. วันที่ ๑๐ เมษายน ๖๙ ข้อหา เมาขับ
๓. วันที่ ๑๑ เมษายน ๖๙ ข้อหา เมาขับ
๔. วันที่ ๑๒ เมษายน ๖๙ ข้อหา ครอบครองยาเสพติดฯ และเสพฯ
๕. วันที่ ๑๘ เมษายน ๖๙ ข้อหา เมาขับ
๖. วันที่ ๑๙ เมษายน ๖๙ ข้อหา เสพขับ

เดือน พฤษภาคม ๖๙

๑. วันที่ ๔ พฤษภาคม ๖๙ ข้อหา เมาขับ และเสพขับ
๒. วันที่ ๑๕ พฤษภาคม ๖๙ ข้อหา ครอบครองยาเสพติดฯ และเสพ
๓. วันที่ ๑๖ พฤษภาคม ๖๙ ข้อหา ดื่มสุราในสถานที่ห้าม (ในวัด)
๔. วันที่ ๒๓ พฤษภาคม ๖๙ ข้อหา เมาขับ

เดือน มิถุนายน ๖๙

๑. วันที่ ๑๗ มิถุนายน ๖๙ ข้อหา ดื่มสุราในสถานที่ห้าม (ในวัด)

สายตรวจอากาศ

เดือน เมษายน ๖๙

เมื่อวันที่ ๔ เม.ย. ๖๙ เวลา ๑๓.๐๐ น. เจ้าหน้าที่ตำรวจชุดสายตรวจทางอากาศ (Cloud Patrol) สภ.มะเริง ได้ทำการจับกุมการเล่นการพนันออนไลน์(พนันสล๊อต)

แบบรายงานผลการจับกุมจากการสืบค้นข้อมูลของชุดปฏิบัติการสายตรวจทางอากาศ (Cloud Patrol)

ของ สภ.มะเริง เดือน เมษายน พ.ศ.2569

วัน เดือน ปี ที่จับกุม	ชื่อ สกุล ผู้ต้องหา	ข้อหา	พฤติการณ์ในการกระทำความผิด	ของกลาง (จำนวน)	หมายเหตุ
4 เม.ย. 69 เวลา 13.00 น	นายเรวัฒน์ ดีนวนพะเนา บ้านชะอม ม.8ต. หนองระเวียง อ.เมือง จ.นครราชสีมา	ลักลอบเล่นการพนันออนไลน์ (พนันสล๊อต)เอาทรัพย์สินกันโดยผิดกฎหมาย	พฤติการณ์ : เมื่อวันที่ 4 เม.ย. 69 เวลา 13.00 น. เจ้าหน้าที่ตำรวจชุดสายตรวจทางอากาศ (Cloud Patrol) สภ.มะเริง ได้ทำการสืบสวนหาข่าว ผ่านระบบสื่อสังคมออนไลน์ แอพพลิเคชั่น Facebook สืบสวนทราบว่ามีการเล่นการพนันออนไลน์(พนันสล๊อต) ในหมู่กลุ่มวัยรุ่นตำบลหนองระเวียง ชุดจับกุมจึงได้ออกตรวจตราหาข่าวปราบปรามผู้กระทำผิด รักษาความสงบเรียบร้อยในพื้นที่ตำบลหนองระเวียง พบนายเรวัฒน์ หรือเอ ดีนวนพะเนา อายุ 38 ปี กำลังเล่นการพนันสล๊อตออนไลน์ผ่านโทรศัพท์มือมือ เจ้าหน้าที่ชุดกับกุมจึงแสดงตัวขอตรวจสอบ เมื่อพบเจ้าหน้าที่ตำรวจผู้ถูกจับได้มีท่าทางตกใจ ลุกขึ้นเดินเลี่ยงพยายามหลบหนี ซึ่งเป็นพิรุธน่าสงสัย จึงได้เข้าควบคุมตัวแล้วแจ้งความประสงค์ขอตรวจค้น ผลการตรวจค้นพบโทรศัพท์มือถือ ปรากฏหน้าจอเป็นเว็บไซต์การพนัน ชื่อ Y2B ผู้ถูกจับยอมรับว่าตนเองเล่นการพนันสล๊อตออนไลน์จริง เจ้าหน้าที่ตำรวจชุดจับกุมได้ทำการจับกุม และบันทึกการจับกุมนำส่งพนักงานสอบสวนเพื่อดำเนินคดีตามกฎหมายต่อไป	1.โทรศัพท์มือถือยี่ห้อOPPO ซิมการ์ด วันทูคอล หมาเลข 0629892844 2.ภาพถ่ายการโอนรับเงิน เพื่อเล่นการพนันเอาทรัพย์สินกัน 3. ภาพถ่ายแอพพลิเคชั่นการพนันสล๊อต	คดีที่ 64

- 3 -

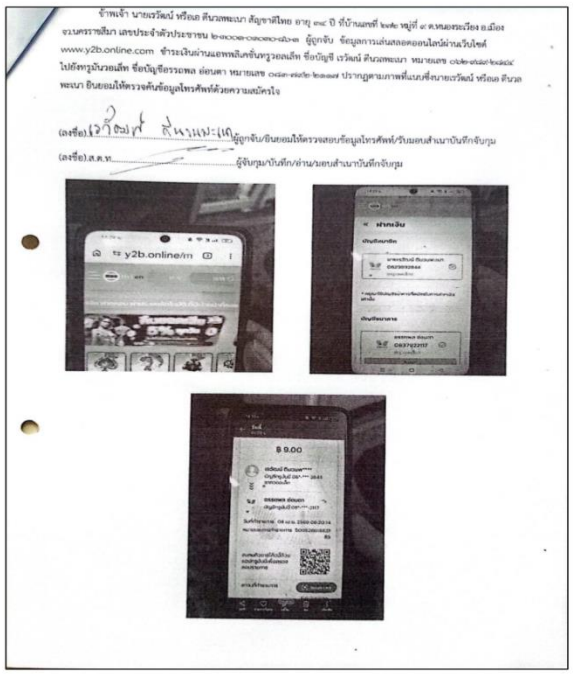
ข้าพเจ้า นายเรวัฒน์ หรือเอ ดีนวนพะเนา สัญชาติไทย อายุ ๓๘ ปี ที่บ้านเลขที่ ๒๓๕ หมู่ที่ ๘ ต.หนองระเวียง อ.เมือง จ.นครราชสีมา เลขประจำตัวประชาชน ๒-๑๐๐๑-๐๑๓๐๑-๔๖-๑ ผู้ถูกจับ ข้อมูลการเล่นสล๊อตออนไลน์ผ่านเว็บไซต์ www.y2b.online.com ชำระเงินผ่านแอพพลิเคชั่นทรูวอลเล็ท ชื่อบัญชี เรวัฒน์ ดีนวนพะเนา หมายเลข ๐๖๒๙๘๙๒๘๔๔ ไปยังทรูมันวอลเล็ท ชื่อบัญชีธรรมพล ย่อนตา หมายเลข ๐๘๓-๑๑๗-๒๐๑๑ ปรากฏตามภาพที่แนบซึ่งนายเรวัฒน์ หรือเอ ดีนวนพะเนา ยินยอมให้ตรวจค้นข้อมูลโทรศัพท์ด้วยความเสมัครใจ

(ลงชื่อ) เรวัฒน์ ดีนวนพะเนา ผู้ถูกจับ/ยินยอมให้ตรวจสอบข้อมูลโทรศัพท์/รับมอบสำเนาบันทึกจับกุม

(ลงชื่อ).ส.ต.ท.....ผู้จับกุม/บันทึก/อ่าน/มอบสำเนาบันทึกจับกุม

สายตรวจอากาศ

เดือน พฤษภาคม ๖๙

เมื่อวันที่ ๗ พ.ค. ๖๙ เวลาประมาณ ๒๐.๐๐ น. เจ้าหน้าที่ตำรวจชุดสายตรวจทางอากาศ (Cloud Patrol) สภ.มะเริง ได้ทำการจับกุมการเล่นการพนันออนไลน์(พนันสล๊อต)

แบบรายงานผลการจับกุมจากการสืบค้นข้อมูลของชุดปฏิบัติการสายตรวจทางอากาศ (Cloud Patrol)
ของ สภ.มะเริง เดือน พฤษภาคม พ.ศ.2569

วัน เดือน ปี ที่จับกุม	ชื่อ สกุล ผู้ต้องหา	ข้อหา	พฤติการณ์ในการกระทำความผิด	ของกลาง (จำนวน)	หมายเหตุ
7 พ.ค. 69 เวลาประมาณ 20.30 น	1.นายชาครวิต หรือดาส สมอ่อน อายุ 23 ปี บ้านเลขที่ 247 ม.12 ต.หนองระเรียง อ.เมือง จ.นครราชสีมา	1 ลักลอบเล่นการพนันออนไลน์ (พนันสล็อต)พนันเอาทรัพย์สินกันโดยผิดกฎหมาย"	พฤติการณ์ : เมื่อวันที่ 7 พ.ค. 69 เวลาประมาณ 20.00 น. เจ้าหน้าที่ตำรวจชุดสายตรวจทางอากาศ (Cloud Patrol) สภ.มะเริง ได้ทำการสืบสวนหาข่าว ผ่านระบบสื่อสังคมออนไลน์ แอพพลิเคชั่น Facebook สืบสวนทราบว่ามีการเล่นการพนันออนไลน์(พนันสล็อต) ในหมู่กลุ่มวิภารุ่นต้านหนองระเรียง ชุดจับกุมจึงได้ออกตรวจตราหาข่าวประชาผู้กระทำผิด รักษาความสงบเรียบร้อยในพื้นที่ตำบลหนองระเรียง พบนายชาครวิต หรือดาส สมอ่อน นั่งโทรหน้า และใช้มือขวาเล่นโทรศัพท์อยู่หน้าบ้าน เจ้าหน้าที่ชุดกับกุมจึงแสดงตัวขอตรวจสอบ เมื่อนายชาครวิต พบเจ้าหน้าที่ตำรวจได้มีท่าทางตกใจ ลุกขึ้นเดินเลี่ยงหลายาลนหนทนที่ ซึ่งเป็นพิรุธน่าสงสัย จึงได้เข้าควบคุมตัวแล้วแจ้งความประสงค์ขอตรวจค้น นายชาครวิตทราบถึงความประสงค์ของเจ้าหน้าที่ตำรวจจึงยินยอมให้ตรวจค้น ผลการตรวจค้นพบโทรศัพท์เคลื่อนที่ปรากฏหน้าจอเป็นเว็บไซต์การพนัน ชื่อ EASY688 และข้อมูลทางอิเล็กทรอนิกส์ เช่น หมายเลขโทรศัพท์,รายชื่อ,ข้อมูลการใช้,ข้อความ,การฝาก,ข้อมูลแอพพลิเคชั่นในโทร,ข้อมูลแอพพลิเคชั่นเฟสบุ๊ค,ธุรกรรมการเงินทางอิเล็กทรอนิกส์,อื่นเอ่ย ยอมรับว่าตนเองเล่นการพนันสล็อตออนไลน์ดังกล่าวจริง เจ้าหน้าที่ตำรวจชุดจับกุมได้ทำการจับกุม และบันทึกการจับกุมนำส่งพนักงานสอบสวนเพื่อดำเนินคดีตามกฎหมายต่อไป	1.โทรศัพท์มือถือเคลื่อนที่ โทรศัพท์มือถือ ยี่ห้อซิมุง สีขาว หมายเลขซิมการ์ด 064-240-7539 (True) IMEI:352117139115303/01 2 ภาพถ่ายการโอน-รับ เงินเพื่อเล่นพนันเอาทรัพย์สินกัน (ปรากฏอยู่ในโทรศัพท์ของกลาง) 3 ภาพถ่ายแอพพลิเคชั่นการพนันสล็อต (ปรากฏอยู่ในโทรศัพท์) 4.ปิสสาระนายชาครวิต 1 ขวด	คดีที่ 114

ภาพประกอบการจับกุม

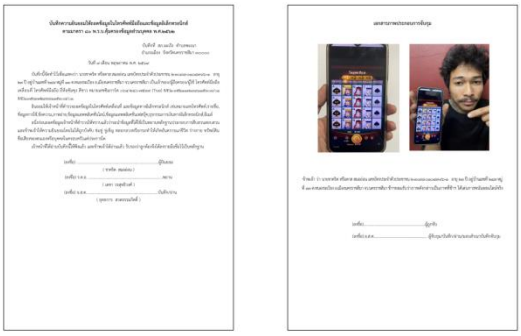

แบบรายงานผลการจับกุมจากการสืบค้นข้อมูลของชุดปฏิบัติการสายตรวจทางอากาศ (Cloud Patrol)
ของ สภ.มะเริง เดือน พฤษภาคม พ.ศ.2569

วัน เดือน ปี ที่จับกุม	ชื่อ สกุล ผู้ต้องหา	ข้อหา	พฤติการณ์ในการกระทำความผิด	ของกลาง (จำนวน)	หมายเหตุ
12 พ.ค. 69 เวลาประมาณ 00.30 น	1นายเฉลิมพร หรือเอก คนแอม อายุ 28 ปี บ้านเลขที่ 14/2 ต.วารินชำราบ อ.วารินชำราบ จว.อุบลราชธานี	1. ลักลอบเล่นการพนันออนไลน์ (พนันสล็อต) พนันเอาทรัพย์สินกันโดยผิดกฎหมาย"	พฤติการณ์ : เมื่อวันที่ 12 พ.ค. 69 เวลาประมาณ 00.30 ได้ทำการแฝงตัวสืบสวนหาข่าวผ่านระบบสื่อสังคมออนไลน์ แอพพลิเคชั่น Facebook ซึ่งเฟสบุค Kak rat แฝงตัวสืบสวนหาข่าว ในเพจของทำการบริหารส่วนตำบลหนองระเรียง พบว่ามีการเล่นการพนันออนไลน์(พนันสล็อต) พื้นที่ตำบลหนองระเรียง ชุดจับกุมจึงได้ออกตรวจตราหาข่าวประชาผู้กระทำผิด รักษาความสงบเรียบร้อยในพื้นที่บ้านดับข้าง ม.6 ต.หนองระเรียง พบนายเฉลิมพร หรือเอก คนแอม นั่งโทรหน้า และใช้มือซ้ายกดเล่นโทรศัพท์อยู่ข้างถนนในหมู่บ้าน เจ้าหน้าที่ชุดกับกุมจึงแสดงตัวขอตรวจสอบ เมื่อนายเฉลิมพราทราบว่าเป็นเจ้าหน้าที่ตำรวจได้มีท่าทางตกใจ ลุกขึ้นเดินเลี่ยงหลายาลนหนทนที่ ซึ่งเป็นพิรุธน่าสงสัย จึงได้เข้าควบคุมตัวแล้วแจ้งความประสงค์ขอตรวจค้น นายเฉลิมพราทราบถึงความประสงค์ของเจ้าหน้าที่ตำรวจจึงยินยอมให้ตรวจค้น ผลการตรวจค้นพบโทรศัพท์เคลื่อนที่ปรากฏหน้าจอเป็นเว็บไซต์การพนัน ชื่อ GTTURB168 สอบถามนายเฉลิมพรา ยอมรับว่าตนเองเล่นการพนันสล็อตออนไลน์เอาทรัพย์สินกันทางเว็บไซต์การพนันออนไลน์สล็อตดังกล่าว ซึ่งมีการได้เสียเป็นเงินจริง เจ้าหน้าที่ตำรวจชุดจับกุมจึงได้ทำการจับกุม และบันทึกการจับกุมนำส่งพนักงานสอบสวนเพื่อดำเนินคดีตามกฎหมายต่อไป	1.โทรศัพท์มือถือเคลื่อนที่ โทรศัพท์มือถือ ยี่ห้อวีวี สีขาว หมายเลขซิมการ์ด 083-140-7322 (AIS) IMEI:862991071203753 IMEI:862991071203746 2 ภาพถ่ายแอพพลิเคชั่นการพนันสล็อต (ปรากฏอยู่ในโทรศัพท์) 3 ภาพถ่ายการโอน-รับ เงินเพื่อเล่นพนันเอาทรัพย์สินกัน (ปรากฏอยู่ในโทรศัพท์ของกลาง)	คดีที่ 118

ภาพประกอบการจับกุม

สายตรวจอากาศ

เดือน มิถุนายน ๖๙

เมื่อวันที่ ๗ มิ.ย. ๖๙ เวลาประมาณ ๐๑.๑๕ น. เจ้าหน้าที่ตำรวจชุดสายตรวจทางอากาศ (Cloud Patrol) สภ.มะเริง ได้ทำการจับกุมกลุ่มนักแต่งรถสวยงาม สร้างความเดือดร้อนรำคาญแกชาวบ้าน

แบบรายงานผลการจับกุมจากการสืบค้นข้อมูลของชุดปฏิบัติการสายตรวจทางอากาศ (Cloud Patrol)
ของ สภ.มะเริง เดือน มิถุนายน พ.ศ.2569

วัน เดือน ปี ที่จับกุม	ชื่อ สกุล ผู้ต้องหา	ข้อหา	พฤติการณ์ในการกระทำความผิด	ของกลาง (จำนวน)	หมายเหตุ
7 มิ.ย. 69 เวลาประมาณ 01.15 น	1.นายสุรสิทธิ์ โพธิ์กระสัง	1. ไม่ติดแผ่นป้ายทะเบียน 2. ดัดแปลงสภาพท่อไอเสีย 3.ใช้รถที่มีเสียงดังอื้อธึงในทาง	พฤติการณ์ : เมื่อวันที่ 7 มิ.ย. 69 เวลาประมาณ 01.15 น. เจ้าหน้าที่ตำรวจชุดสายตรวจทางอากาศ (Cloud Patrol) สภ.มะเริง ได้ทำการสืบค้นข้อมูลผ่านระบบสื่อสังคมออนไลน์ แอพพลิเคชั่น TikTok ปัญชีชื่อ Surasit2002 พบว่ามีกลุ่มไม่ทราบจำนวนมีพฤติกรรมกระทำผิดเกี่ยวกับการแข่งรถ มักจะนัดหมายทำการทดสอบเครื่องยนต์เส้นทางบนถนน 290 อีเลขดุสาหกรรมสุรนารี และมีพฤติการณ์เพื่อสร้างยอดไลนในกลุ่มนักแต่งรถสวยงาม สร้างความเดือดร้อนรำคาญแกชาวบ้าน เพราะเป็นรถดัดแปลงสภาพท่อไอเสียให้มีเสียงดัง จึงได้ตรวจสอบทางจิตเชียล พร้อมได้ทำการจับกุม ตรวจยึด และบันทึกการจับกุมแจ้งข้อหาให้ทราบ นำส่งพนักงานสอบสวนทำการปรับพินัย จำนวน 1,000 บาท พร้อมทำประวัติ และให้ดำเนินการเก็บใช้ยึดต้องต่อไป	1. รถจักรยานยนต์ยี่ห้อฮอนด้า รุ่น เวฟ 125 i สีดำ	

ภาพประกอบการจับกุม

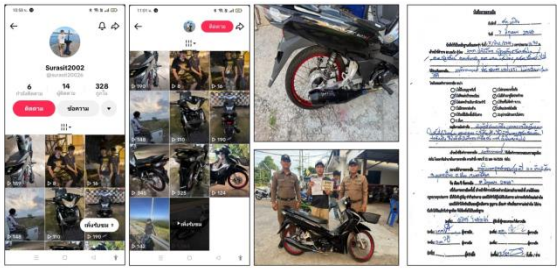

แบบรายงานผลการจับกุมจากการสืบค้นข้อมูลของชุดปฏิบัติการสายตรวจทางอากาศ (Cloud Patrol)
ของ สภ.มะเริง เดือน มิถุนายน พ.ศ.2569

วัน เดือน ปี ที่จับกุม	ชื่อ สกุล ผู้ต้องหา	ข้อหา	พฤติการณ์ในการกระทำความผิด	ของกลาง (จำนวน)	หมายเหตุ
7 มิ.ย. 69 เวลาประมาณ 01.15 น	1.นายธนกฤตพิชิตชัย อายุ 17 ปี บ้านเลขที่ 444 ม.4 ต. หัวทะเล อ. เมือง จ. นครราชสีมา	1.ขับรถประมาทหวาดเสียว 2. ดัดแปลงสภาพท่อไอเสีย 3.ใช้รถที่มีเสียงดังอื้อธึงในทาง	พฤติการณ์ : เมื่อวันที่ 7 มิ.ย. 69 เวลาประมาณ 01.15 น. เจ้าหน้าที่ตำรวจชุดสายตรวจทางอากาศ (Cloud Patrol) สภ.มะเริง ได้ทำการสืบค้นข้อมูลผ่านระบบสื่อสังคมออนไลน์ แอพพลิเคชั่น TikTok ปัญชีชื่อ เล็กเพ็ญเอาแต่ใจ พบว่ามีกลุ่มไม่ทราบจำนวนมีพฤติกรรมกระทำผิดเกี่ยวกับการแข่งรถ มักจะนัดหมายทำการทดสอบเครื่องยนต์เส้นทางบนถนนเพชรมาตุลา ถึง ถนนสาย ฉ.(111) และมีพฤติการณ์เพื่อสร้างยอดไลนในกลุ่มนักแต่งรถสวยงาม สร้างความเดือดร้อนรำคาญแกชาวบ้าน เพราะเป็นรถดัดแปลงสภาพท่อไอเสียให้มีเสียงดัง จึงได้ตรวจสอบทางจิตเชียล พร้อมได้ทำการจับกุม ตรวจยึด และบันทึกการจับกุมแจ้งข้อหาให้ทราบ นำส่งพนักงานสอบสวนทำการปรับพินัย จำนวน 1,000 บาท พร้อมทำประวัติ และให้ดำเนินการเก็บใช้ยึดต้องต่อไป พร้อมนี้ขอความร่วมมือให้ผู้ปกครอง มีนสอดส่อง ดักเตือนและยับยั้งพฤติกรรมที่ไม่ดีของเด็กและเยาวชนในปกครอง ไม่ให้เข้าไปเกี่ยวข้องนำรถจักรยานยนต์มาจับแข่งขัน หรือเข้าไปมีส่วนร่วมในการแข่งขัน ให้ทราบถึงผลเสียของการกระทำดังกล่าวและโทษตามกฎหมายที่ผู้ปกครองจะได้รับหากเด็กหรือเยาวชนถูกดำเนินคดี	1. รถจักรยานยนต์ยี่ห้อฮอนด้า รุ่น จีออโน่ สีเทา ทะเบียน 3 กห 5791 นครราชสีมา	

ภาพประกอบการจับกุม

ช่วยเหลือประชาชน

ช่วยเหลือประชาชน